



Ministero  
delle Infrastrutture e dei Trasporti  
Ufficio Circondariale Marittimo di Ischia  
Via Iasolino, 57 – 80077 Ischia - tel. 0815072801 – fax. 0815072850  
E-Mail: [cp-ischia@pec.mit.gov.it](mailto:cp-ischia@pec.mit.gov.it) - [ucischia@mit.gov.it](mailto:ucischia@mit.gov.it)

**SEZIONE TECNICO-AMMINISTRATIVA-OPERATIVA**

## **ORDINANZA N. 109 /2017**



**Argomento: G7 DEI MINISTRI DELL'INTERNO - ISOLA D'ISCHIA;**

**Località: Isola di Ischia (NA);**

**Data: 19 e 20 ottobre 2017;**

Il Tenente di Vascello (CP) sottoscritto, Capo del Circondario Marittimo e Comandante del Porto di Ischia

- VISTA** la legge n. 121 del 1 Aprile 1981 sulle attribuzioni del Ministero dell'Interno – Autorità nazionale di pubblica sicurezza, sul ruolo dell'Amministrazione della pubblica sicurezza e del Dipartimento di Pubblica Sicurezza, sulle responsabilità affidate in ambito provinciale al Prefetto per le funzioni di coordinamento generale ad al Questore per le funzioni di coordinamento tecnico-operativo dei servizi di ordine e sicurezza pubblica delle Forze di Polizia, nonché dell'impiego a tal fine della forza pubblica e delle altre forze poste a sua disposizione;
- VISTO** il D.lgs. n. 177 del 19 Agosto 2016 – Disposizioni in materia di razionalizzazione delle funzioni di polizia e assorbimento del Corpo Forestale dello Stato, ai sensi dell'articolo 8, comma 1, lettera a), della legge 7 Agosto 2015 n. 124, in materia di riorganizzazione delle amministrazioni pubbliche, che attribuisce in via esclusiva al Corpo GDF le funzioni di polizia in mare;
- VISTO** la direttiva del Ministro dell'Interno per l'attuazione del coordinamento e della direzione unitaria delle Forze di Polizia, approvata con decreto n. 27-4 del 12 febbraio 2001;
- VISTO** il D.L. n. 83 del 6 maggio 2002 convertito in legge n. 133 del 2 luglio 2002 (Disposizioni urgenti in materia di sicurezza personale ed ulteriori misure per assicurare la funzionalità degli uffici dell'Amministrazione dell'interno);
- VISTO** le direttive emanate dal Ministro dell'Interno con decreto del 28 maggio 2003 in tema di misure di protezione;

- VISTO** le disposizioni di attuazione diramate dal Capo della Polizia – Direttore Generale della Pubblica Sicurezza con circolare n. 557/A/208.018.1S.79 dell'11 giugno 2003;
- VISTO** il piano dei servizi di ordine e sicurezza pubblica a mare relativi al Vertice G7 dei Ministri dell'Interno di Ischia, 19-20 OTTOBRE 2017 – presentato presso la Prefettura – Ufficio Territoriale del Governo di Napoli in data 06 ottobre 2017;
- VISTO:** il foglio n.15936 datato 11.10.2017 con il quale è stata richiesta al Comando Militare Marittimo di Taranto l'emissione di apposito avviso ai naviganti;
- VISTE** le Norme per le operazioni di volo “NOTAM” emesse dall'Aeronautica Militare tese a stabilire le limitazioni ed a disciplinare l'attività di volo nello spazio aereo in questione, in particolare verrà interdetto lo spazio aereo compreso in un cerchio di raggio di 5 miglia nautiche dal centro dell'isola di Ischia, da *ground* a 2500 ft;
- VISTA** l'Ordinanza n° 62/2013 del 20/05/2013 del Capo del Compartimento Marittimo di Napoli con cui sono stati disciplinati i limiti di navigazione dalla costa per le unità da diporto;
- VISTA** l'Ordinanza di sicurezza balneare n. 34/2017 emanata dall'Ufficio Circondariale Marittimo di Ischia;
- VISTE** le vigenti Ordinanze dei Comuni di Ischia, Casamicciola Terme, Lacco Ameno, Forio d'Ischia Serrara Fontana e Barano d'Ischia disciplinanti l'utilizzo delle aree demaniali marittime ai fini turistici e ricreativo/balneari e le proprie vigenti Ordinanze recanti vincoli interdittivi inerenti specchi acquei ricadenti nel Circondario Marittimo di Ischia;
- VISTO** il Decreto Ministeriale del 27 dicembre 2007 del Ministero dell'Ambiente e della Tutela del Territorio e del Mare con il quale è stata istituita l'area naturale marina protetta denominata “Regno di Nettuno” ed il relativo regolamento di esecuzione ed organizzazione approvato con Decreto 30 luglio 2009 del medesimo Ministero.
- VISTI** gli artt. 17 e 30 del Codice della Navigazione nonché l'art. 59 del Regolamento di esecuzione al Codice della Navigazione;
- CONSIDERATA** la necessità di regolamentare, secondo le indicazioni fornite dagli enti competenti in materia di ordine e sicurezza pubblica, la navigazione nello spazio marittimo sottoposto ai diversi livelli di sorveglianza, nonché l'uso del demanio marittimo e dei relativi approdi, in occasione del Vertice G7 di Ischia;

## **RENDE NOTO**

Nei giorni **19 e 20 ottobre 2017** si svolgerà ad Ischia (NA) il **Vertice G7 dei Ministri dell'Interno**. Nell'intento di assicurare alle Autorità di Governo ed alle delegazioni internazionali le migliori condizioni di lavoro durante il soggiorno in Campania, l'Autorità di Pubblica Sicurezza ha predisposto una articolata pianificazione del “Sistema di Sicurezza”, inerente le attività delle Forze dell'Ordine e degli altri Enti che concorrono per la realizzazione di tale obiettivo.

In relazione al Vertice G7 di Ischia, **dalle ore 08.00 del 16 ottobre al giorno 21 ottobre 2017**, negli specchi acquei antistanti il territorio dei Comuni di Ischia, Barano d'Ischia, Casamicciola Terme e Lacco Ameno, sono individuate tre zone marittime di sicurezza di seguito meglio specificate.

1. una **Zona di Massima Sicurezza (ZMS - alfa)**, delimitata dalle seguenti coordinate geografiche:

(1) **ZMS1 =40°44'35"N – 013°56'49"E;**

(2) **ZMS2 =40°44'35"N – 013°57'52"E;**

(3) **ZMS3 =40°44'16"N – 013°58'12"E;**

(4) **ZMS4 =40°43'54"N – 013°58'20"E;**

(5) **ZMS4 =40°43'24"N – 013°58'12"E;**

(6) **ZMS6 =40°43'24"N – 013°57'32"E;**

come rappresentata nella **figura 1**, costituita dallo spazio acqueo immediatamente prospiciente il comune di Ischia, di forma poligonale, con un'estensione longitudinale pari a circa 0,8 miglia nautiche ed un'ampiezza pari a circa 1,2 miglia nautiche, per un totale di circa 1 miglio quadrato.

**Fig.1**

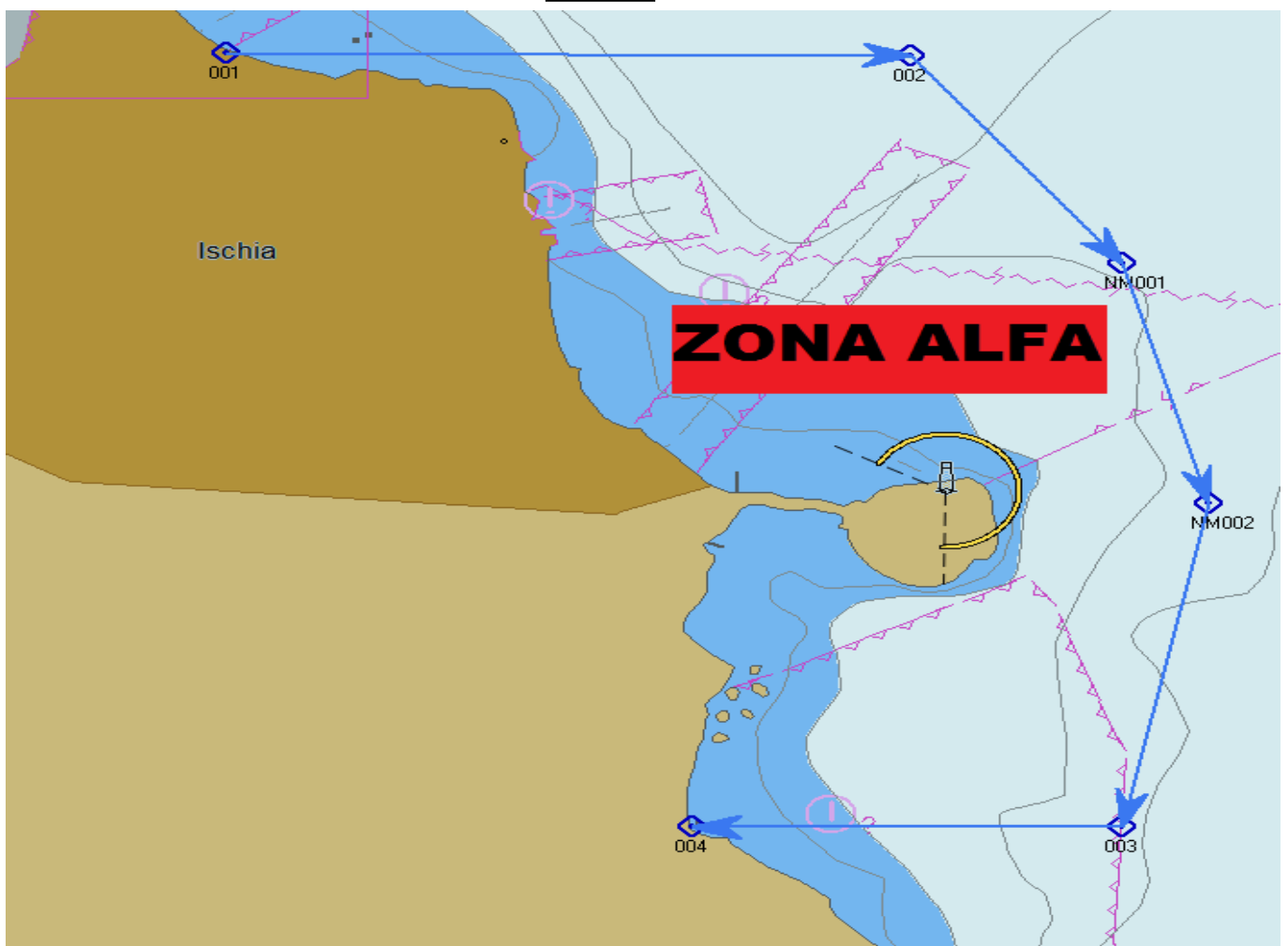

2. Un' Area ad Accesso Controllato (AAC Bravo) dove dovrà essere assicurato l'accurato filtraggio di tutti i traffici navali, compreso il controllo fisico dei mezzi in transito e quello del personale imbarcato, procedendo all'eventuale interrogazione delle banche dati di polizia. L'Area ad Accesso Controllato, come rappresentata nella **figura 2**, di forma poligonale, ha un'estensione longitudinale massima pari a circa 2,5 miglia nautiche ed un'ampiezza pari a circa 1,1 miglia nautiche, per un totale di 2,7 miglia quadrate, delimitate dalle seguenti coordinate geografiche:

- (1) **AAC BRAVO1 = 40°44'57"N – 013°55'32"E;**
- (2) **AAC BRAVO2 = 40°45'11"N – 013°56'50"E;**
- (3) **AAC BRAVO3 = 40°45'09"N – 013°57'26"E;**
- (4) **AAC BRAVO4 = 40°44'59"N – 013°58'31"E;**
- (5) **AAC BRAVO5 = 40°44'34"N – 013°58'41"E;**
- (6) **AAC BRAVO6 = 40°43'42"N – 013°59'06"E;**
- (7) **AAC BRAVO7 = 40°42'47"N – 013°58'57"E;**
- (8) **AAC BRAVO8 = 40°42'44"N – 013°57'53"E;**

Fig.2

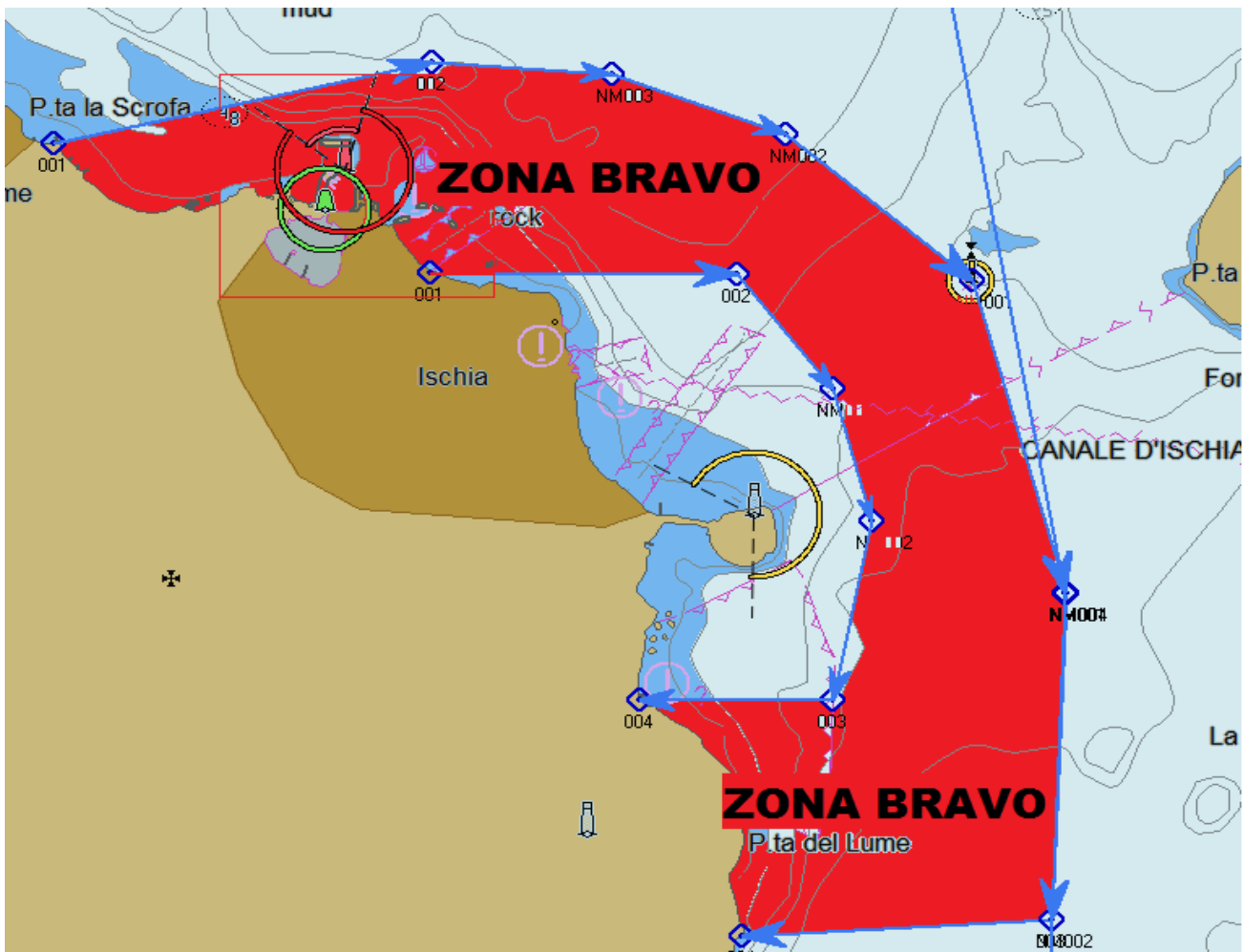

3. un' **Area di Sorveglianza ed Allarme (ASA - Charlie)**, delimitata dalle seguenti coordinate geografiche:

- (1) **ASA CHARLIE1 = 40°45'32"N – 013°53'06"E;**
- (2) **ASA CHARLIE2 = 40°46'29"N – 013°53'07"E;**
- (3) **ASA CHARLIE3 = 40°46'10"N – 013°58'24"E;**
- (4) **ASA CHARLIE4 = 40°43'42"N – 013°59'06"E;**
- (5) **ASA CHARLIE5 = 40°42'47"N – 013°58'57"E;**
- (6) **ASA CHARLIE6 = 40°42'03"N – 013°58'55"E;**
- (7) **ASA CHARLIE7 = 40°42'03"N – 013°57'13"E;**

In questa zona, **figura 3**, verrà svolta una sistematica attività di sorveglianza aeromarittima rivolta anche al controllo degli accessi ai porti ed agli approdi, finalizzata al monitoraggio del traffico marittimo ed all'allertamento del dispositivo di sicurezza qualora si rilevino elementi indicativi di una minaccia attuale. L'Area di Sorveglianza e Allarme, di forma poligonale, ha un'estensione longitudinale pari a circa 4 miglia nautiche ed un'ampiezza pari a circa 4 miglia nautiche, per un totale di circa 16 miglia quadrate.

Fig.3

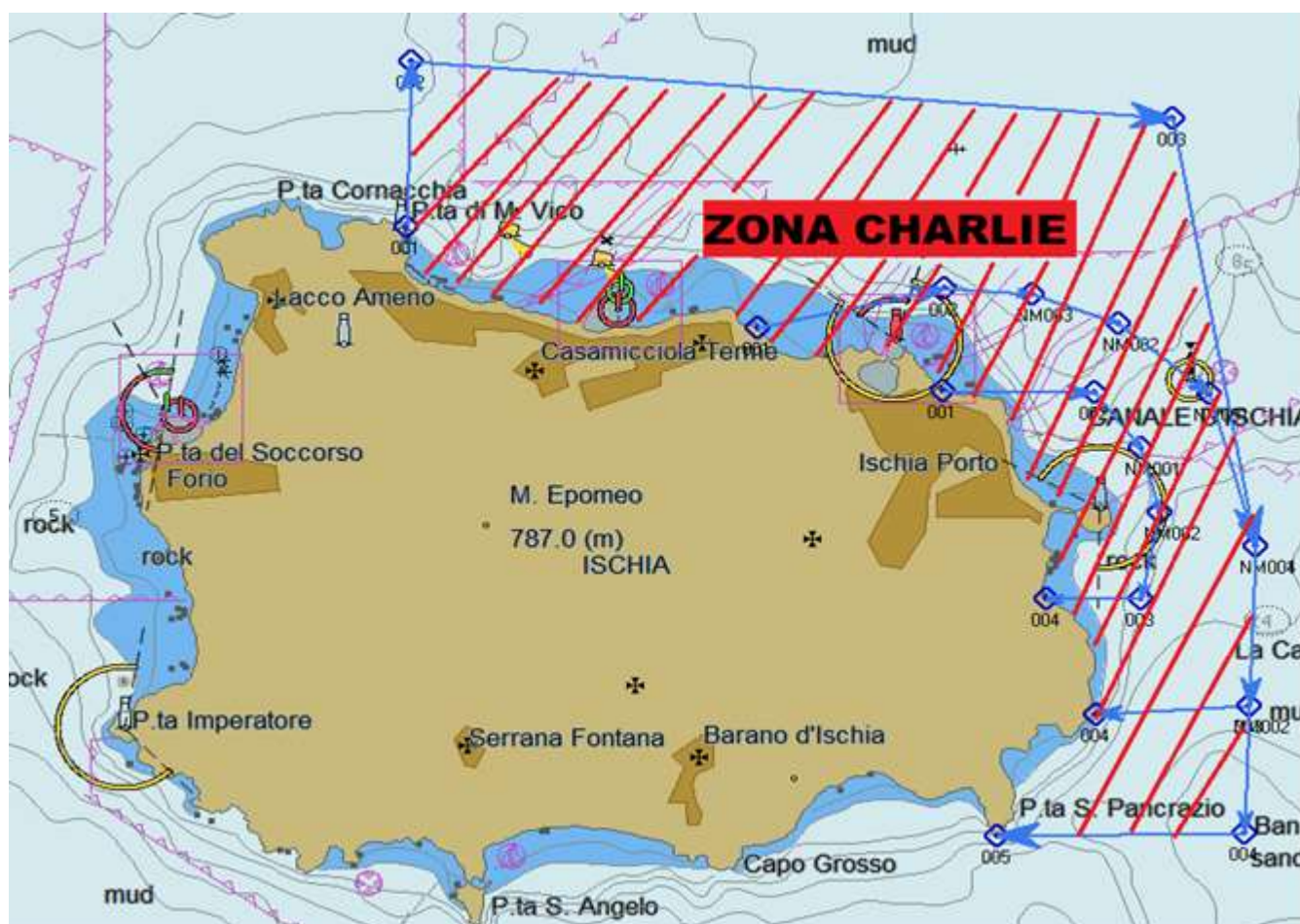

# ORDINA

## Art. 1 – Zone marittime di sicurezza

Nel periodo compreso **tra le ore 08.00 del 16 ottobre e le ore 23.59 del 20 ottobre 2017**, esclusivamente per quanto attiene agli specchi acquei ricadenti nell'ambito di competenza di questo Circondario Marittimo:

**1. All'interno della Zona di Massima Sicurezza (ZMS – ALFA) è vietato:**

- Svolgere qualsiasi attività marittima;
- navigare, ancorare e sostare con qualunque unità navale ed a qualunque scopo (ivi compreso l'attività delle unità da passeggeri di qualsiasi tipologia);
- effettuare attività di immersione con qualunque tecnica;
- svolgere attività di pesca di qualunque natura, sia sportiva che professionale;
- praticare la balneazione ad una distanza superiore a 50 (cinquanta) mt dalla battigia.

All'interno di detta area d'interdizione totale, sarà assicurata, dai mezzi navali delle Forze di Polizia il rispetto delle ordinanze delle competenti Autorità, degli accessi non autorizzati di imbarcazioni di qualsiasi tipo, allo scopo di impedire, anche con l'uso della forza e dei mezzi di coazione eventualmente necessari, l'ingresso di persone e mezzi in grado di concretizzare potenziali minacce per lo svolgimento del vertice, nonché eventuale protezione e scorta in mare delle Autorità nazionali ed estere, qualora venisse richiesto, mediante un designato numero di mezzi navali delle Forze di Polizia dislocate lungo il tragitto.

**2. All'interno dell'Area ad Accesso Controllato (AAC – BRAVO) è vietato:**

- ancorare e sostare con qualunque tipo di unità navale;
- effettuare attività di immersione con qualunque tecnica;
- svolgere attività di pesca di qualunque natura, sia sportiva che professionale.

All'interno di detta area è consentita esclusivamente la navigazione in transito, mantenendo una velocità non superiore a 10 (dieci) nodi ovvero alla minima velocità di sicurezza se superiore e, comunque, con scafo in dislocamento.

Tutte le unità in transito verranno sottoposte a controllo/ispezione da parte delle unità navali delle forze di polizia e militari ivi presenti, ed a tal fine dovranno prestare la massima attenzione alle indicazioni che verranno fornite da dette unità, facilitando le relative manovre nautiche di avvicinamento ed affiancamento.

**3. All'interno dell'Area di Sorveglianza e Allarme (ASA – CHARLIE):**

- tutte le unità navali in transito dovranno procedere con la massima cautela, mantenendo ascolto continuo sul canale 16 VHF e prestando la massima attenzione alle segnalazioni/intimazioni che potrebbero essere fatte da bordo dalle unità navali delle forze di polizia e militari impegnate nel dispositivo di sicurezza.
- Tutte le unità in transito potranno essere sottoposte a controllo/ispezione da parte delle unità navali delle forze di polizia e militari ivi presenti.

## **Art. 2 – Disposizioni specifiche**

1. Nel periodo compreso **tra le ore 00.01 del 17 ottobre 2017 a termine evento** sulla scogliera antistante il castello aragonese sarà vietato l'accesso, il passaggio e la sosta pedonale.
2. **I responsabili/gestori** degli approdi turistici, pescherecci e commerciali del: Porto d'Ischia, Porto di Casamicciola, Porto di Forio, Porto di Sant'Angelo, Porto di Lacco Ameno, cantieri navali e rimessaggi di Ischia Porto e di Casamicciola dovranno comunicare tempestivamente a **decorrere dal 16 ottobre 2017** i dati relativi alle imbarcazioni in arrivo e alle generalità dei loro occupanti relativi al traffico non commerciale.
3. Dal 16 al 20 ottobre, saranno eseguiti controlli giornalieri con accesso diretto nelle strutture, con finalità di osservazione e di verifica degli elementi informativi concernenti le imbarcazioni in arrivo ed i soggetti presenti a bordo.

## **Art. 3 – Altre strutture per l'ormeggio di unità navali**

In applicazione del precedente art. 1, nel periodo compreso tra le ore 00.01 del giorno **16 ottobre 2017** e le ore 23.59 del **20 ottobre 2017**, tutte le altre strutture ricadenti all'interno **della Zona di Massima Sicurezza (ZMS – ALFA)** e **dell'Area ad Accesso Controllato (AAC – BRAVO)** e destinate all'ormeggio di unità navali, non potranno essere utilizzate per la sosta di alcuna unità, e le stesse strutture dovranno pertanto rimanere libere.

## **Art. 4 – Prescrizioni per porti turistici/cantieri/aree rimessaggio**

A decorrere dalla data della presente ordinanza e fino a tutto il **20 ottobre 2017**, a cura dei responsabili degli approdi, rimessaggi e cantieri navali dovrà essere comunicato all'Autorità Marittima e a quella di Pubblica Sicurezza, l'elenco di tutte le unità navali stanziali ed in transito nelle relative strutture, evidenziando in particolare i dati delle unità in arrivo/partenza e le generalità dei loro occupanti.

## **Art. 5 - Deroche**

Non sono soggette ai divieti di cui agli articoli 1, 2 e 3, tutti i mezzi navali militari e delle forze di polizia inseriti nel "Sistema di Sicurezza" ed impegnate a garantire, in occasione dello svolgimento del Vertice G7, il rispetto e la tutela dell'ordine e della sicurezza pubblica.

## **Art. 6 - Disposizioni finali e sanzioni**

Salvo che il fatto costituisca diverso e più grave reato/illecito amministrativo, i contravventori alla presente ordinanza saranno puniti:

- a) se alla condotta di un'unità da diporto, ai sensi dell'art. 53 D.Lgs. n°171/2005;
- b) negli altri casi, ai sensi degli artt. 1174, 1231 del Codice della Navigazione;
- c) ai sensi dell'art. 1164 del Codice della Navigazione per violazioni riguardanti l'uso del demanio marittimo.

È fatto obbligo a chiunque spetti di osservare e far osservare la presente ordinanza, pubblicata all'albo di questo Ufficio, e la cui diffusione sarà assicurata mediante:

- 1) trasmissione ai Comuni interessati, Forze di Polizia e Forze Armate interessate

dall'evento, alle altre pubbliche amministrazioni interessate e competenti sul territorio dell'Isola;

- 2) divulgazione a cura dei mezzi d'informazione ed inserimento nel sito web <http://www.guardiacostiera.it/ischia.->

**Ischia, 11.10.2017**

**IL COMANDANTE  
T.V. (CP) Alessio DE ANGELIS**



## ELENCO INDIRIZZI

CAPITANERIA DI PORTO DI NAPOLI	(via e-mail)
PREFETTURA DI NAPOLI	(via e-mail)
UFFICIO LOCALE MARITTIMO DI CASAMICCIOLA TERME	(via e-mail)
UFFICIO LOCALE MARITTIMO DI FORIO D'ISCHIA	(via e-mail)
DELEGAZIONE DI SPIAGGIA DI SANT'ANGELO D'ISCHIA	(via e-mail)
COMUNE DI CASAMICCIOLA TERME	(via e-mail)
COMUNE DI LACCO AMENO	(via e-mail)
COMUNE DI BARANO D'ISCHIA	(via e-mail)
COMUNE DI FORIO D'ISCHIA	(via e-mail)
COMUNE DI SERRARA FONTANA	(via e-mail)
COMANDO POLIZIA MUNICIPALE DI CASAMICCIOLA TERME	(via e-mail)
COMANDO POLIZIA MUNICIPALE DI LACCO AMENO	(via e-mail)
COMANDO POLIZIA MUNICIPALE ISCHIA	(via e-mail)
COMMISSARIATO P.S. ISCHIA	(via e-mail)
COMANDO COMPAGNIA C.C. ISCHIA	(via e-mail)
COMANDO TENENZA GUARDIA DI FINANZA ISCHIA	(via e-mail)
COMANDO VV.FF. DI ISCHIA	(via e-mail)
COMANDO MOTOVEDETTE DIPENDENTI	(via e-mail)
ALBO UFFICIO CIRCONDARIALE MARITTIMO ISCHIA	(via e-mail)
SOCIETA' CA.RE.MAR. (prego passi C/ti Unità sociali)	(via e-mail)
SOCIETA' MEDMAR Navi (prego passi C/ti Unità sociali)	(via e-mail)
SOCIETA' ALILAURO (prego passi C/ti Unità sociali)	(via e-mail)
SOCIETA' S.N.A.V. (prego passi C/ti Unità sociali)	(via e-mail)
SOCIETA' TRA.SPE.MAR. (prego passi C/ti Unità sociali)	(via e-mail)
SOCIETÀ RUMORE MARITTIMA (prego passi C/ti Unità Sociali)	(via e-mail)
SOCIETA' ISCHIA CRUISES	(via e-mail)
SOCIETÀ CAPITAN MORGAN (prego passi C/ti Unità Sociali)	(via e-mail)
SOCIETÀ GESTOUR (prego passi C/ti Unità Sociali)	(via e-mail)
REDAZIONE DEL QUOTIDIANO "IL GOLFO"	(via e-mail)
REDAZIONE EMITTENTE TELEVISIVA "TELEISCHIA"	(via e-mail)
REDAZIONE "IL DISPARI"	(via e-mail)
REDAZIONE "ISOLAVERDE TV"	(via e-mail)
QUESTURA DI NAPOLI	
COMANDO PROVINCIALE CC	
COMANDO PROVINCIALE GDF	

MARICOMLOG NAPOLI  
COMANDO MARITTIMO SUD  
MARICOGECAP  
REGIONE CAMPANIA – SETTORE MOBILITA' E DEMANIO  
COOPERATIVA ISCHIA BARCHE  
CANTIERI NAVALI DELL'ISOLA D'ISCHIA  
ISCHIA RISORSA MARE  
DISTRIBUTORE CARBURANTI ISCHIA  
CONCESSIONARI ORMEGGI PORTO DI ISCHIA  
Soc CALA DEGLI ARAGONESI  
Soc MARINA DEL CAPITELLO SCARL  
Soc MARINA DEL RAGGIO VERDE  
FEDERALBERGHI  
ASSOCIAZIONI DI CATEGORIA DEL SETTORE BALNEARE  
LEGA NAVALE ISCHIA  
COOPERATIVE PESCATORI ED ARMATORI UNITA' DA PESCA  
UFFICIO DI GABINETTO DEL MINISTRO DELL'INTERNO  
([gabinetto.ministro@pec.interno.it](mailto:gabinetto.ministro@pec.interno.it))  
ASSOCIAZIONI E SOCIETA' DI DIVING  
SOCIETA' LOCAZIONE E NOLEGGIO NATANTI